

ETUDE D'AMENAGEMENT

PARTIE FONCIERE

ETAT INITIAL

Occupation des sols

Indice	Date	Révisé	Description
A	25/11/2024	1	Etat initial
-	-	-	-
-	-	-	-

Géomètres-Experts Fonciers Associés
 Agence de Seine-Maritime
 5, Place Bayard - 77000 Meaux
 Tél : 03 20 44 00 23
 Mail : gexp@seine-experts.com
 CONSEILERS WALCHERRE GALANTIN

Date : 25/11/2024
 Echelle : 1/10000
 Plan : 1
 Dossier : A

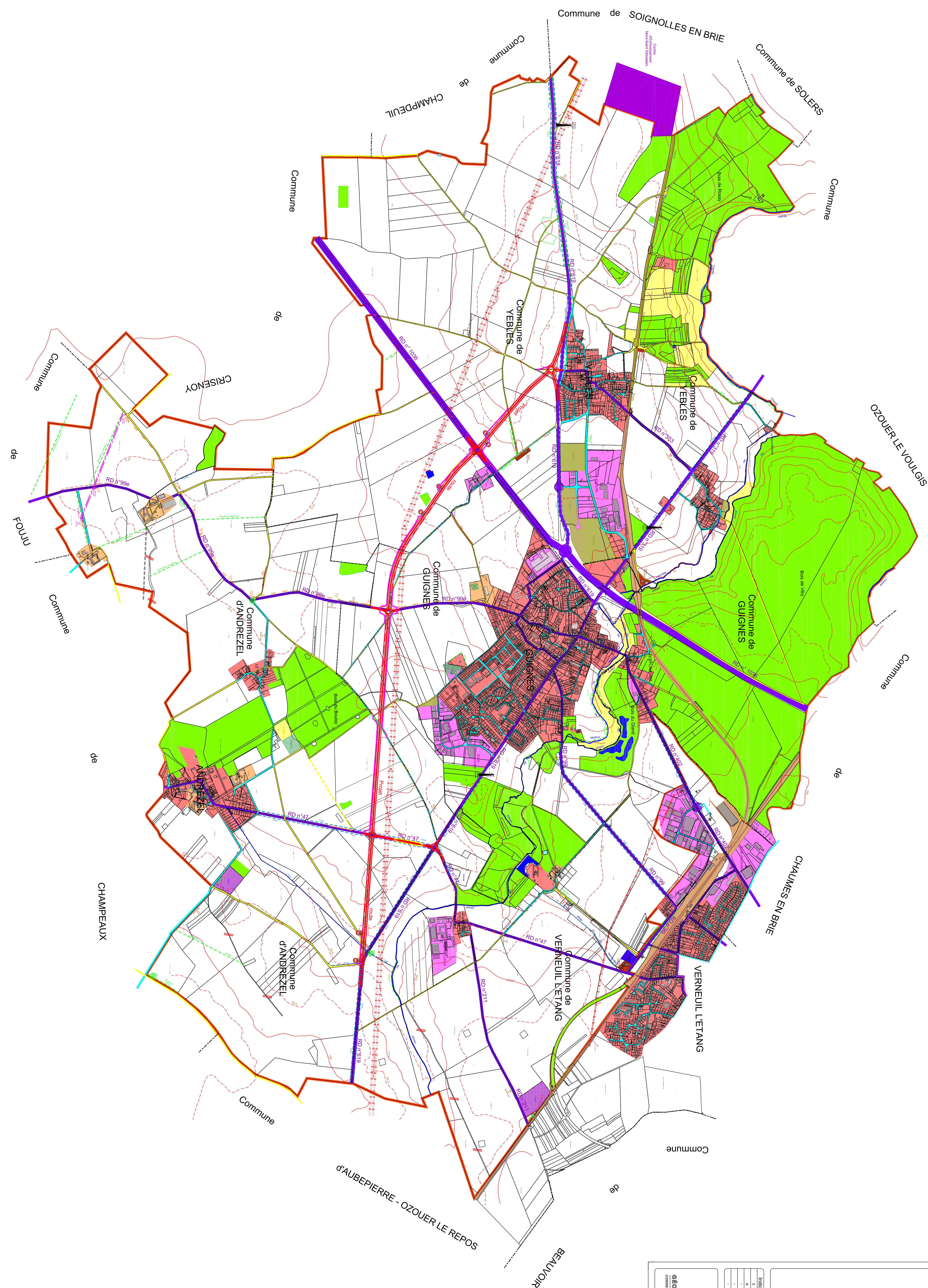

LEGENDE :
 - - - - - Projet Route
 - - - - - Chemin créé avec projet route

- Routes Départementales
- Autres Routes
- Chemins de terre
- Chemins cultivés
- Chemins fermés
- Chemins de Fer
- ENS
- Barrière
- Bâtiments
- Ferme
- Station d'épuration
- Déchetterie
- Zone d'activités
- Zone commerciale
- Parc
- ENS
- Fichiers
- Zone d'aménagement hors-Secteur
- Boisements
- Eclairage, mares
- Pâturage, jardins
- Sarraz
- Réguler, ru, fossé
- Fontaine
- Aire locale
- Antenne Telecom
- Calvaire
- Ligne électrique
- Aire de battages
- Canalisation Gaz
- Pipeline pétrole
- Ballée de gaz
- Ballée de pétrole
- Borne de gaz