Habitats inclusifs et partagés en projet sur le territoire Seine-et-Marnais
Octobre 2025

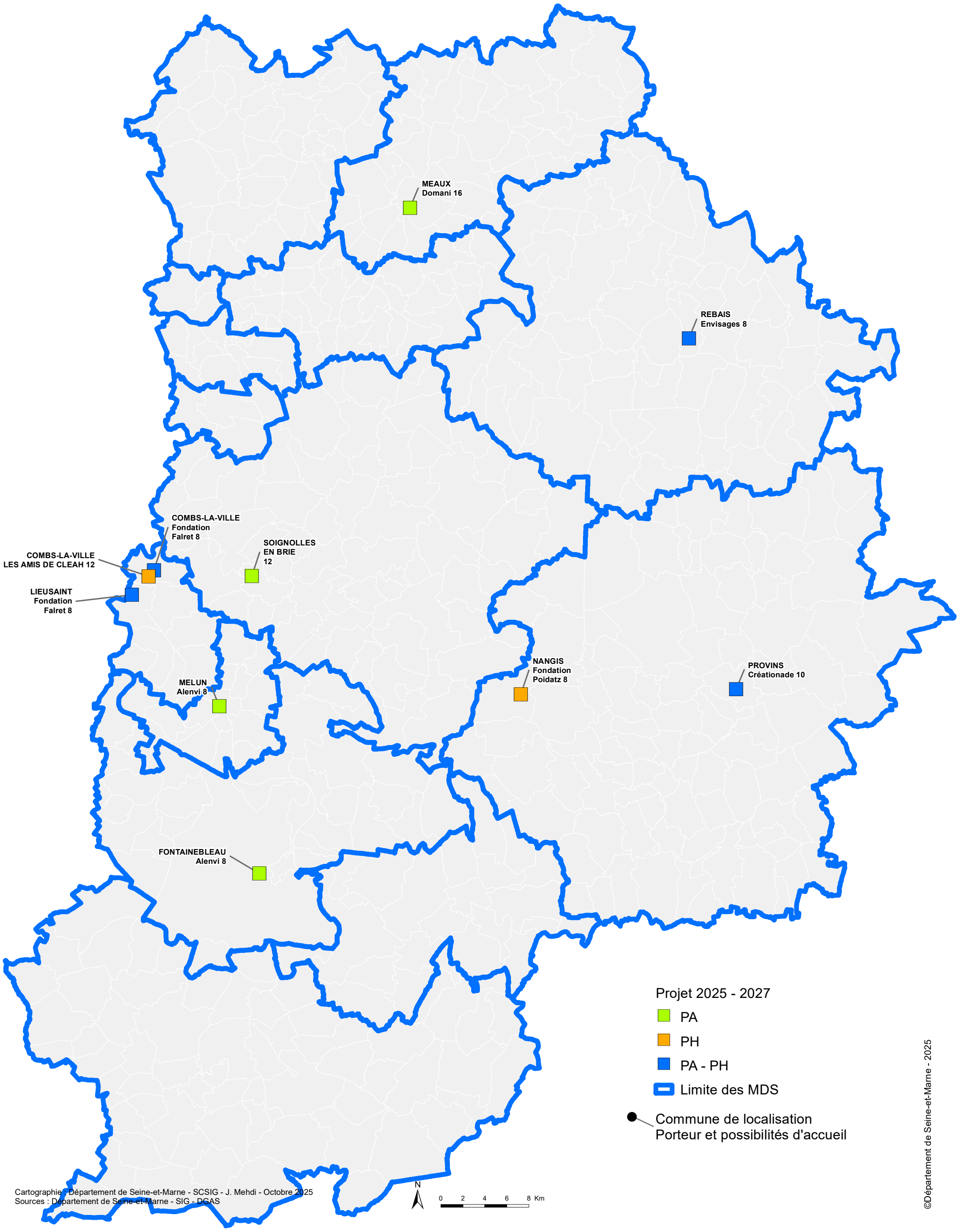

Cartographie : Département de Seine-et-Marne - SCSIG - J. Mehdi - Octobre 2025
Sources : Département de Seine-et-Marne - SIG - DGAS

©Département de Seine-et-Marne - 2025